Fiche produit
Caractéristiques

XY2CZ718
Preventa XY2 - lot de 10 poulies pour XY2C

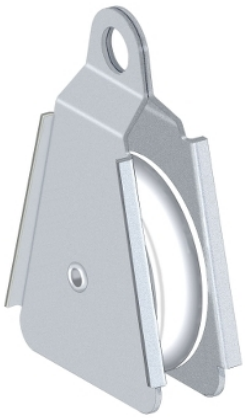

Principales

Gamme de produit	Arrêt d'urgence à câble Telemecanique XY2C
Désignation d'accessoire / de pièce détachée	Poulie
Type d'accessoires / pièces séparées	Support de câble
Catégorie d'accessoire / de pièce détachée	Éléments séparés
Destination d'accessoire / de pièce détachée	Arrêt d'urgence à câble XY2C

Complémentaires

Produits compatibles	XY2C.
Quantité du lot	Lot de 10
Poids du produit	0,55 kg

Emballage

Type d'emballage 1	PCE
Nb produits dans l'emballage 1	1
Hauteur de l'emballage 1	1,8 cm
Largeur de l'emballage 1	2,0 cm
Longueur de l'emballage 1	5,2 cm
Poids de l'emballage 1	54,0 g
Type d'emballage 2	BAG
Nb produits dans l'emballage 2	10
Hauteur de l'emballage 2	3,6 cm
Largeur de l'emballage 2	20,0 cm
Longueur de l'emballage 2	23,5 cm
Poids de l'emballage 2	556,0 g
Type d'emballage 3	S01
Nb produits dans l'emballage 3	40
Hauteur de l'emballage 3	15,0 cm
Largeur de l'emballage 3	15,0 cm
Longueur de l'emballage 3	40,0 cm
Poids de l'emballage 3	2,404 kg

Durabilité de l'offre

Statut environnemental de l'offre	Produit Green Premium
Profil de circularité	Pas d'opérations particulières de recyclage requises
Pour toutes les demandes Reach Rohs, contactez-nous Ã l'adresse	sustainability@tesensors.com

Garantie contractuelle

Garantie	18 mois

Les informations fournies dans cette documentation contiennent des descriptions générales et/ou des caractéristiques techniques sur les performances des produits concernés.
Cette documentation ne doit pas remplacer ni être utilisée pour la détermination de la conformité ou de la fiabilité de ces produits pour des applications propres à l'utilisateur.
Il incombe à l'utilisateur ou à l'intégrateur de réaliser une analyse des risques, une évaluation et des tests appropriés et complets des produits concernant les applications spécifiques prévues et l'utilisation qui en découle.
Ni TMSS Holding ni une quelconque de ses socii¿½ti¿½s affilii¿½es ou filiales ne pourra i¿½tre tenu responsable de toute utilisation inappropri¿½e des informations ci-incluses.